

# 2021 솔브릿지국제경영대학

SolBridge International School of Business



**SOLBRIDGE**  
INTERNATIONAL SCHOOL OF BUSINESS



# Creating an exceptional you!

‘한국 속의 세계대학, 다양한 글로벌 진출 기회’



솔브릿지 국제경영대학은 변화에 잘 적응하여 세계 어느 곳에서도 잘 자라는 소나무처럼 세계가 하나의 공동체가 되어 지속적으로 교류하고 발전할 수 있도록 가고 역할을 할 인재를 양성하고 있습니다.

비약적인 발전으로 혁신적인 경영대학의 모델로서 해외에서 더 높은 평판을 쌓아가고 있는 솔브릿지 국제경영대학은 드넓은 세상에서 장대한 꿈을 펼치고자 하는 학생들에게 국제적 환경과 교육방식을 제공하여 끊임없이 변화하는 세계시장을 이끌 차세대 비즈니스 리더가 될 수 있도록 최선을 다하고 있습니다.

세계시장의 미래를 이끌어 나갈 꿈을 솔브릿지와 함께 만들어 가기를 희망합니다.



*John E. Endicott*

**John E. Endicott, Ph.D.**  
President, Woosong University, Vice-Chancellor,  
SolBridge International School of Business

2005년, 2009년 노벨평화상 후보  
조지아텍 명예교수

# Toward “Neighborhood Asia and Globalized Korea”

저는 솔브릿지 국제경영대학 설립초기부터 인연을 맺고, 지금까지 영광스럽게 총장이라는 중책을 맡고 있습니다. 세계적 관점에서 변화하는 국제적 흐름에 맞게 보다 국제화된 교육 체계를 구축하고 적극적으로 투자해 온 결과, 솔브릿지 국제경영대학은 괄목할만한 발전을 이루었으며 국제적으로도 인정받는 경영대학으로 성장했습니다. 이제 더 나아가 4차 산업혁명에 적합한 인재양성을 적극적으로 추진하여 솔브릿지 국제경영대학의 위상을 더욱 높여 갈 것입니다.

현재 제휴를 맺고 있는 세계 300여개 대학들과의 교류를 통하여 솔브릿지 국제경영대학 학생들은 다양한 경험을 얻을 뿐만 아니라 실질적 국제 활동을 통해 세계적인 인재로 성장해 나가고 있으며, 64개국에서 온 솔브릿지 국제경영대학 학생들이 학교생활을 통해 자연스럽게 국제화를 터득하고 동문이자 비즈니스 협력자가 되어 함께 글로벌 비즈니스 리더십을 키워나가고 있습니다.

저는 솔브릿지 국제경영대학의 교육과 훈련방식이 경영대학의 세계적인 모델이 될 것이며, 역동적이고 에너지 넘치는 국가들이 있는 아시아의 중심에 설 것이라는 강한 믿음을 가지고 있습니다. 또한, 우리는 한국을 비롯한 아시아와 세계에 새롭고 혁신적인 교육을 제공하고 선도하여 “Neighborhood Asia”를 창조해 내고, 더 나은 세계와 미래를 위해 세계의 인재들이 함께 공부할 수 있는 세계적인 경영대학을 만들어 나갈 것입니다.

미래를 향한 끊임없는 도전에 여러분들과 함께 할 수 있기를 기대합니다.



Wayfinding Leadership



*Provention*

**Dr. Hamid Bouchikhi**  
Dean, SolBridge International School.  
SolBridge Chair of the Executive Committee

프랑스 ESSEC 경영대학원 경영학과 전 공동의장 겸  
기업가정신센터 센터장

EDU  
THE NEXT GENERATION  
OF  
THOUGHT LEADERS



# From Success to Significance

솔브릿지 국제경영대학의 학생들은 대한민국 내 최고의 다양성을 가지고 있습니다. 솔브릿지에서는 경영 실무능력만을 배우는 것이 아니라 64개국에서 온 학생들 및 교수진과 소통하며 다양한 소프트스킬을 배우게 됩니다.

솔브릿지에서의 경험은 여러분들이 급변하는 세계에서 살아남는데 필요한 미래 예측 능력, 불확실 속의 경영, 타 문화에 대한 숙련도 등의 기술을 습득하게 될 것입니다. 솔브릿지의 프로그램은 여러분이 사회적으로 영향력 있는 인재가 되도록 지적 도전정신을 주고 새로운 아이디어를 찾아내는 창의력을 키워 줄 것입니다.

솔브릿지 국제경영대학은 여러분을 환영하고, 여러분들이 성공을 넘어 위대함으로 가는 여정에 함께 하기를 바랍니다.



## INTERNATIONAL FACULTY

75% 이상의 세계 유명대학 출신 외국인 교수들과  
기업경영 경험이 풍부한 교수들로 구성된 교수진

탁월한 능력과 경험을 가진 세계 유명대학 출신의 교수진들이 문제해결능력과 창의력을 극대화하는 토론식 수업을 통해 다변화하는 글로벌 비즈니스 환경에 대응할 수 있도록 핵심역량을 갖춘 인재를 양성하고, 경영대학의 혁신 모델을 만드는데 전념하고 있습니다.





**Aye Mengistu Alemu, Ph.D**  
Ritsumeikan Asia Pacific University, Japan

**Ben Kwame Agyei-Mensah, D.B.A**  
SMC-University, Switzerland

**BI (Byung-Ik) Jung, M.B.A.**  
INSEAD, France

**Chia-Hsing Huang, Ph.D**  
University of Pennsylvania, USA

**Edwin Setiawan Sanusi, Ph.D.**  
Washington State University, USA

**Hamid Bouchikhi, Ph.D.**  
Paris Dauphine University, France

**John E. Endicott, Ph.D.**  
Tufts University, USA

**Joshua Park, J.D.**  
Harvard Law School, USA

**Kushal Sharma, Ph.D.**  
ESSEC Business School, France

**Kyun-Hwa Kim, Ph.D.**  
University of Southern California, USA

**Mahmood Awan, Ph.D**  
Northcentral University, USA

**Michael G Carmine, Ed.S.**  
University of West Florida, USA

**Nurmukhammad Yusupov, Ph.D**  
Universite de Nantes, France

**Onur Özsoy, Ph.D.**  
State University of New York, USA

**Ravi Kashyap , M.B.A.**  
NYU Stern, USA

**Sang-Woo Shin, PhD**  
University of Rochester, USA

**Shijith Kumar PM, M.Sc.**  
IE Business School, Spain

**Sook-Min Kim, Ph.D.**  
Korea University, Korea

**Taylan Urkmez, Ph.D.**  
University of Kassel, Germany

**Xiangcai Meng, Ph.D.**  
National Graduate Institute for Policy Studies, Japan

**Yoo Brian, M.A**  
Golden Gate University, USA



# Start Your Journey at SolBridge

한국 속의 세계 대학! 세계 무대로의 진출!

Our VISION

# Asian Center of Excellence in Global Business Education

Our MISSION

## Educating the Next Generation of Asian Thought Leaders



### GACCS : 솔브릿지 인재상의 5대 요소

- 국제적 시각 (Global Perspective)
- 아시아 전문 지식 (Asian Expertise)
- 창의적인 경영마인드 (Creative Management Foundation)
- 다문화 역량 (Cross-Cultural Competence)
- 사회적 책임감 (Social Responsibility)

# 주소만 한국이다

## 세계 상위 5% 경영대학만이 받는 AACSB 재인증

- | 2014년 전 세계 최단 기간 내 AACSB 인증
- | 2016년 동북아 최초 AACSB 혁신상 수상
- | 2019년 AACSB 재인증

### 세계를 잇는 한국 속의 세계 대학 솔브릿지국제경영대학

#### AACSB (세계 국제경영대학발전협의회) 인증 획득

- 전 세계 상위 5% 경영대학 진입
- 국내 18개 경영대학만 인증 받음
- 국내 비수도권 사립대 중 최초 인증
- 전 세계 최단기간 내 인증 (설립 후 6년)
- 동북아 국가 중 최초로 AACSB 혁신상 수상 (2016년)
- 2017년 글로벌파워브랜드 대상수상

#### AACSB 인증 혜택

- AACSB 인증을 받은 학교간의 학점교환 및 최상위권 석·박사 과정을 위한 유학에 크게 도움
- AACSB 인증유지 노력을 통하여 교육, 학생지원, 행정 등 대학 전반적인 발전 지속
- 글로벌 기업들은 AACSB를 인증 받은 대학의 졸업생 선호

#### Beta Gamma Sigma Honors Society

세계 상위 5% 경영대학의 상위 10% 학생들만 가입하는 모임으로 전 세계 회원 83만 명을 보유한 국제적 모임입니다. 솔브릿지 국제경영대학의 학생들 역시 이 모임에 가입할 수 있으며 2016년에는 우수지부상, 2017년에는 최우수 지부상을 수상하였습니다. 그리고 교내 리더십 경진대회를 통해 미국 올랜도 및 댈러스에서 열리는 Global Leadership Summit에 한국대표로 참가하기도 하였습니다. 또한 가입한 학생들은 이 모임만의 취업, 장학금, 대학원 진학 루트를 이용할 수 있습니다.



**AACSB**  
ACCREDITED

최고의 교수진과 혁신적이고 국제적인 교육환경과 커리큘럼으로 국내 다른 대학에서는 가질 수 없는 경험과 가치를 제공하는 솔브릿지 국제경영대학은 경영대학의 교육수준을 평가하여 세계 상위 5%를 인증하는 세계에서 가장 권위 있는 경영대학발전협의회(AACSB)의 인증을 받았습니다.

이로써, 세계 유수의 대학들과 더욱 활발한 교류와 제휴를 통해 솔브릿지 국제경영대학 학생들에게 세계를 향한 더 많은 기회를 제공할 수 있게 되었습니다.



# UNIQUENESS AMONG BUSINESS SCHOOLS

글로벌 핵심역량을 갖춘 전문 경영인력 양성  
솔브릿지 국제경영대학

## | Specialization and Requirement

솔브릿지 국제경영대학은 “차세대 아시아 비즈니스 리더 양성”이라는 미션 아래, 미국식 교육과정과 운영시스템을 통하여 잠재력 있는 학생들을 핵심 역량을 갖춘 뛰어난 국제 경영 인력으로 양성합니다.

- 100% 영어로 진행되는 미국식 교육과정과 운영시스템
- 외국인교수 75% 해외 유명대학출신 교수진
- 64여개국 약 70% 외국유학생들과 함께 공부하는 국제적 교육환경과 분위기
- 폭넓고 다양한 장학제도
- 글로벌 기업과 대기업 취업, 해외 유학에 필요한 영어와 외국어 능력이 자연스럽게 갖추어지는 전 교육과정
- 대기업 해외법인, 외국기업 인턴십과 현장형 사례 연구를 통해 호평받는 경영 실무능력 배양과정

### Specialization



### Minor



## Total 132 Credits

Core Course	66학점		Free Elective	36학점
Specialization	12학점		제2외국어(중국어/일본어)	18학점

# QUICK FACTS

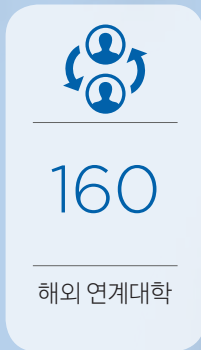
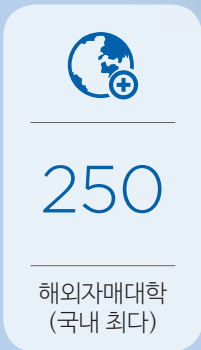
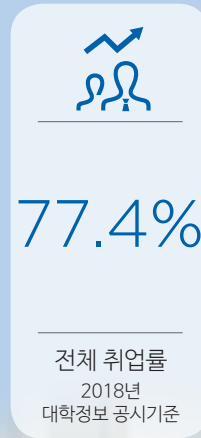
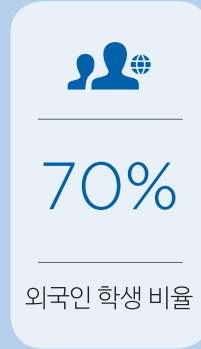
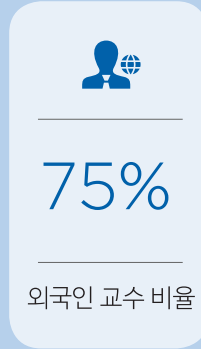



# The First Step to Global Network



# SolBridge Career Track System (SCTS)

## 다양한 글로벌 진출기회를 지원하는 솔브릿지 커리어 트랙

취업/진학 관련 차별화된 커리어 트랙 운영 ▶

학생의 진로 목표를 조기에 확정 및 '1대1 맞춤형' 취업/진학 프로그램 제공

### 해외 현지 취업 프로그램

솔브릿지에서 3년 수학 후, 타겟 취업 국가에서 1년 수학 및 현지 취업

- ▶ **UC 버클리** - 미국 현지 취업 트랙 : 1년 버클리 수학 -)  
Berkeley-Haas Global Access Program + 실리콘 밸리 인턴십 + OPT(Optional Practical Training)
- ▶ **싱가포르 현지 취업 트랙** : 약 1년 싱가포르 제후 대학 수학 + 싱가포르 현지 인턴십
- ▶ **일본 현지 취업 트랙** : 교환학생프로그램 + 현지 인턴십

### 프로페셔널 커리어 프로그램

타겟 취업군별 특화된 경력 개발 프로그램 운영

- ▶ 대기업 취업반
- ▶ 공기업/공사 취업반
- ▶ 금융기관 취업반
- ▶ 히든 챔피언(강소기업) 취업반
- ▶ 창업 지원반  
[미국 Babson College(세계 창업 분야 1위)와 공동프로그램 운영]

### 복수학위 프로그램

솔브릿지, 해외자매대학 2개 대학에서 각각 학위 취득

- ▶ 학생들의 해외자매대학 입학 조건 및 준비 지원  
(EX. Economist reading, Local language & culture. Etc)

### 글로벌 석사진학 프로그램

솔브릿지 졸업 후 솔브릿지와 제휴된 해외대학 석사 진학

- ▶ 석사진학반 운영, 장학금 지급
- ▶ GMAT/GRE 시험, 에세이, 연구계획서 준비 등)

맞춤형  
커리어 트랙

자기설계형  
커리어 트랙

학생 주도적으로 커리어/진학 개발 목표 수립

- ▶ 학생별 경력 목표에 맞춰 자격증 취득, 경진대회, 교환학생 등 프로그램 지원

# Dual Degree & Exchange Program

## 한국 속의 세계대학!

솔브릿지 국제경영대학은 학생들이 세계적 관점에서 식견과 경험을 쌓을 수 있도록 약 45개국 300여 대학들과 파트너십을 구축하고 있습니다.

## 복수학위제도

솔브릿지에서 1~2학년 과정을 수학 후, 해외 25여개 자매대학 중 선택한 대학에서 3~4학년 과정을 이수하면 두 대학의 학위를 모두 받을 수 있습니다.



### Bentley University

- 17년 졸업생 97% 6개월 이내 취업
- 미국 북부지역대학 중 교육의 질과 학자금 보조 규모 (Best Value) 4위
- 미국 북부지역대학 중 가장 많은 재정 보조 장학 지원금 수여



### The State University of New York

- 가장 잘 가르치는 대학 1위, 최고의 공립학교 2위
- 미국 북부지역대학 공동 11위, 미국 전체 종합대학랭킹 80위
- 교육의 질과 학자금 보조 규모 (Best Value) 30위



### Queensland University of Technology

- 세계 대학 247위
- 오픈엑세스 저장소 관련 2017년 웹도메트릭 랭킹 (호주 1위, 세계 18위)
- 호주 대학 중 리서치 정액교부금 획득 9위



### Macquarie University

- 시드니 북서쪽 첨단 기술 연구 집약적 대학
- 호주 상위 3개 대학
- 5개 학부 내에 35 개학과로 구성



### Carleton University

- 캐나다대학 중 랭킹 5위, 오타와 최고의 대학
- 2010년 세계 랭킹 201 위 기록, 국제학 부문 세계 랭킹 14위
- 졸업생 14만명이 넘는 역사와 전통이 있는 대학



### BI Norwegian Business School

- 세계 경영 대학 27위, 전 유럽 2위 규모의 경영대학
- 95% 취업률 (졸업 6개월 이내)
- European Foundation for Management로부터 EQUIS 인가



### KEDGE Business School, France

- Financial Times 주관 세계 경영대학 36위, 유럽 경영대학 35위
- AMBA, EQUIS, AACSB 인증 세계 최고의 경영대학



### Beijing Foreign Studies University

- QS 세계대학평가 학과별 순위 랭킹 상위 50~100위
- IBS과정-국제경영학, 국제금융학, 국제마케팅학, 중국비즈니스학, 국제경제무역 전공



## 교환학생 프로그램

해외 60여 개국, 약 160개 대학 중 선택하여 교환학생으로 6개월에서 1년 동안 다양한 해외 문화와 교육을 경험해볼 수 있습니다.

### Europe

- Austria FHWien of WKW University of Applied Sciences, Vienna | BBA & Master  
Vorarlberg University of Applied Sciences, Dornbirn | BBA & Master  
University of Innsbruck, Innsbruck | BBA & Master
- Belarus Belarusian State University, Institute of Business, Minsk | BBA & Master NEW
- Belgium HEC Management School, University of Liège, Liege | BBA & Master  
Thomas More Mechelen-Antwerpen | BBA & Master  
University College Leuven-Limburg (UCLL), Heverlee | BBA NEW  
VIVES University College, Brugge & Kortrijk, | BBA
- Croatia University of Rijeka, Rijeka | BBA & Master
- Czech Republic Zagreb School of Economics and Management | BBA & Master  
Faculty of Arts, Palacky University Olomouc | BBA & Master  
Metropolitan University Prague, Prague | BBA & Master
- Denmark International Business Academy, Kolding | BBA
- Estonia Lillebaelt Academy - University of Applied Sciences, Odense | BBA
- Finland Estonian Business School, Tallinn | BBA & Master  
Haaga Helia University of Applied Sciences, Helsinki | BBA  
JAMK University of Applied Sciences, Jyväskylä | BBA & Master  
Lahti University of Applied Sciences, Lahti | BBA
- France Burgundy School of Business, Dijon | BBA & Master  
EDHEC Business School, Lille & Nice | BBA and Master NEW  
EM Normandie Business School, Caen, Le Havre, Paris | BBA and Master NEW  
ESC Clermont, Clermont-Ferrand | BBA & Master  
ESCE International Business School Paris, France | BBA & Master  
ESSCA School of Management, Angers, Paris | BBA & Master NEW  
ESSEC Business School, Cergy-Pontoise, Paris La Defense | BBA NEW  
Group KEDGE Business School, Marseille, Bordeaux, Toulon | BBA & Master NEW  
INSEEC Business School, Paris, Bordeaux & Lyon, France | BBA & Master  
NEOMA Business School, Reims, Rouen, Paris | BBA NEW  
Rennes School of Business, Rennes | BBA & Master  
KEDGE Business School, Marseille
- Germany ESB Business School, Reutlingen University, Reutlingen | BBA & Master  
FH Aachen University of Applied Sciences, Aachen | BBA & Master  
FH Dortmund University of Applied Sciences and Arts, Dortmund | BBA & Master  
Hamburg School of Business Administration, Hamburg | BBA & Master  
ISM International School of Management, Dortmund | Master  
Koblenz University of Applied Sciences, Koblenz | BBA & Master  
Munich University of Applied Sciences, Munich | BBA & Master  
University of Bamberg, Bamberg | BBA & Master
- Greece Alba Graduate Business School, Athens | Master
- Hungary Budapest Business School, budapest | BBA & Master  
Faculty of Business and Economics, University of Pecs, Pecs | BBA & Master  
Corvinus Business School, Corvinus University of Budapest, Budapest
- Italy European Institute of Design, Milano MI | BBA  
LUISS Business School, Rome | Master  
University Carlo Cattaneo - LIUC, Castellanza VA | BBA & Master  
Riga Business School, Riga Technical University, Riga | BBA & Master
- Latvia ISM University of Management and Economics, Vilnius
- Lithuania Hanze University Groningen, Groningen | BBA
- Netherlands The Hague University of Applied Sciences, Faculty of Law, The Hague | BBA  
Rotterdam Business School, Rotterdam University of Applied Sciences | BBA  
University of Tromsø - The Arctic University of Norway, Tromsø | BBA & Master  
BI Norwegian Business School, Oslo | BBA & Master
- Norway University of Economics in Katowice, Katowice | BBA & Master
- Poland University of Algarve, Faro | BBA & Master
- Portugal University of Porto, Porto | BBA & Master  
Católica Lisbon School of Business & Economics, Lisboa | BBA & Master
- Russia Altai State University, Russia | BBA & Master  
Far Eastern Federal University, Vladivostok | BBA & Master  
Far Eastern State Transport University, Khabarovsk | BBA  
Khabarovsk State University of Economics and Law, Khabarovsk | BBA & Master  
M.K. Ammosov North Eastern Federal University, Yakutsk | BBA & Master  
Novosibirsk State Technical University, Novosibirsk | BBA & Master  
Novosibirsk State University, Novosibirsk | BBA & Master  
Pacific National University, Khabarovsk | BBA & Master  
Plekhanov Russian University of Economics, Moscow | BBA & Master  
Siberian Federal University, Krasnoyarsk | BBA & Master  
St. Petersburg State Polytechnic University, St. Petersburg | BBA & Master  
Southern Federal University, Rostov-on-Don | BBA & Master  
Ural Federal University (UrFU), Ekaterinburg | BBA & Master  
Vladivostok State University of Economics and Service, Vladivostok | BBA & Master
- Slovakia The University of Economics in Bratislava, Bratislava | BBA & Master
- Spain Deusto Business School, University of Deusto, Bilbao | BBA  
ESIC Business and Marketing School, Madrid | BBA & Master  
IQS School of Management - University Ramon Llull, Barcelona | BBA  
EDEM School of Entrepreneurship, Valencia | BBA & Master
- Sweden Kristianstad University, Kristianstad | BBA & Master  
Orebro Business School, University of Orebro
- Switzerland Bern University of Applied Sciences | BBA & Master  
ZHAW School of Management and Law, Winterthur - Zurich | BBA & Master
- Ukraine Karazin Business School, Kharkiv National University, Kharkiv | BBA & Master
- United Kingdom EM Normandie Business School, Oxford | BBA NEW  
Nottingham Trent University, Nottingham | BBA  
University of Portsmouth, Portsmouth | BBA & Master  
University of Hull, Hull University Business School, Hull



## Asia/Oceania

### Central Asia & Middle East

- Azerbaijan Azerbaijan State Economic University, Baku | BBA & Master
- Georgia International Black Sea University, Tbilisi | BBA & Master
- Kazakhstan ALMA University (International Academy of Business), Almaty | BBA & Master  
JSC Kazakh Humanities and Law University, Astana | BBA  
Karaganda Economic University of KazPotreboysuz | BBA & Master  
Kazakh National Technical University, Almaty | BBA & Master  
KIMEP University, Almaty | BBA & Master  
L.N. Gumilyov Eurasian National University, Astana | BBA & Master  
Narxoz University, Almaty | BBA  
Ryskulov New Economic University  
University of International Business, Almaty | BBA & Master  
Global Leadership University, Ulaanbaatar | BBA & Master  
University of Finance and Economics, Ulaanbaatar | BBA & Master
- Mongolia American University of Central Asia, Bishkek | BBA & Master
- Kyrgyzstan International Ataturk Alatau University, Bishkek | BBA & Master
- North Cyprus Girne American University, Karaman | BBA
- Saudi Arabia College of Business and Economics at Qassim University, Buraydah | BBA & Master
- Turkey Bilkent University, Ankara | Master  
Izmir University of Economics, Izmir | BBA  
Middle East Technical University, Ankara  
Kadir Has University, Istanbul | BBA & Master  
SP Jain School of Global Management, Dubai | BBA & Master NEW
- United Arab Emirates Tashkent Financial Institute, Tashkent | BBA & Master
- Uzbekistan

### East Asia

- China (Including Hongkong, Macau) Beijing Foreign Studies University, International Business School, Beijing | BBA  
Beijing Institute of Technology, Beijing | BBA  
Beijing Jiaotong University, Beijing | BBA & Master  
Hunan University, Changsha | BBA & Master  
Nanjing University, Nanjing | BBA & Master  
Peking (Beijing) University HSBC Business School (PHBS), Shenzhen | BBA (4<sup>th</sup> year) & Master  
Sichuan University, Sichuan | BBA & Master  
The Hang Seng University of Hong Kong, Hong Kong | BBA  
University of Macau, Macau | BBA (3rd, 4th year)
- Japan Kanda University of International Studies, Chiba | BBA  
Kansai Gaidai University, Osaka | BBA  
Kansai University, Osaka | BBA  
Nagoya University of Foreign Studies (NUFS), Aichi | BBA  
CTBC Business School, Tainan | BBA NEW  
Feng Chia University, Taichung | BBA & Master  
I-Shou University, Kaohsiung | BBA & Master  
National Dong Hwa University, Hualien |  
National Taiwan Normal University, Taipei | BBA & Master  
National University of Tainan, Tainan | BBA & Master  
National Yunlin University of Science and Technology, Yunlin | BBA & Master  
Providence University, Taichung | BBA  
Shih Chien University, Taipei | BBA & Master  
University of Taipei, Taipei | BBA  
Asia University, Taichung | BBA
- Taiwan

### South & Southeast Asia

- Australia SP Jain School of Global Management, Sydney | BBA & Master NEW

- Bangladesh Queensland University of Technology, Brisbane  
Macquarie University, Sydney
- Brunei Darussalam University of Dhaka, Dhaka | BBA & Master
- Cambodia University of Brunei Darussalam | BBA & Master
- India Paragon International University, Phnom Penh | BBA  
Birla Institute of Management Technology (BIMTECH), Uttar Pradesh | BBA  
Indian Institute of Management Raipur (IIM-R), Sejbahar | Master  
Indian Institute of Management Kashipur (IIM-K), Kundeshwari | Master  
International School of Management Patna | BBA & Master  
Lovely Profession University (LPU) - Jalandhar | Bachelor & Master  
Indian Institute of Foreign Trade (IIFT), Delhi | Master  
XLRI Xavier School of Management, Jamshedpur | Master  
Management Development Institute (MDI), Gurgaon | Master  
Indian Institute of Management - Trichy (IIM-T) | Master  
SP Jain School of Global Management, Mumbai | BBA & Master  
Airlangga University, Surabaya | BBA & Master NEW  
Atmajaya Catholic University, Yogyakarta | BBA & Master NEW  
Atmajaya Catholic University, Jakarta | BBA & Master NEW  
BINUS University, Jakarta | BBA & Master  
Diponegoro University, Semarang | BBA NEW  
Gadjah Mada University, Yogyakarta | BBA  
Parahyanang Catholic University, Bandung | BBA & Master NEW  
Petra Christian University, Surabaya | BBA & Master  
Prasetya Mulia Business School, Jakarta | BBA  
President University, Jakarta | BBA  
School of Business and Management  
- Bandung Institute of Technology, Bandung | BBA NEW  
Soegijapranata Catholic University, Semarang | NEW  
Telkom University, Bandung | BBA & Master  
Universitas Ciputra Surabaya Indonesia, Surabaya | BBA & Master  
Universitas Islam Indonesia, Yogyakarta | BBA & Master  
University of Indonesia, Jakarta | NEW  
Widya Mandala Catholic University, Surabaya | BBA & Master  
Arshad Ayub Graduate Business School, Universiti Teknologi Mara, Selangor | Master NEW  
Taylor's University, Selangor | BBA  
Universiti Kebangsaan Malaysia, Selangor | BBA  
University of Malaya, Kuala Lumpur | BBA & Master  
Asian Institute of Technology and Management (AITM), Patan | BBA  
Ateneo de Manila University, Quezon City | BBA  
Miriam's College, Quezon City | BBA  
Premier Law College, Gujranwala | Bachelors & Masters  
Nanyang Technological University, Singapore | BBA & Master  
PSB Academy, Singapore
- Malaysia Bangkok University, Bangkok | BBA & Master  
Hatyai University, Songkhla | BBA & Master NEW  
Panyapiwat Institute of Management, Bangkok | BBA  
Foreign Trade University, Hanoi | BBA  
Foreign Trade University, Ho Chi Minh City | BBA  
National Economics University, Hanoi | BBA  
University of Economics and Finance Ho Chi Minh | BBA  
University of Economics Ho Chi Minh City | BBA  
Hue College of Economics, Hue | BBA  
Thuongmai University, Hanoi | BBA & Master
- Nepal
- Philippines
- Pakistan
- Singapore
- Thailand
- Vietnam



## North America

- Canada Goodman School of Business, Brock University, St. Catharines | BBA & Master  
Asper School of Business, The University of Manitoba, Winnipeg | BBA & Master  
Humber College, University of Guelph-Humber, Toronto | BBA  
Williams School of Business, Bishop's University, St. Sherbrooke | BBA  
Carleton University, Ottawa  
Gustavson School of Business, University of Victoria
- USA Bentley University, Waltham, Massachusetts | BBA & Master  
California State University at Long Beach (CSULB) | BBA  
California State University at Monterey Bay (CSUMB) | BBA  
Nazareth College, Rochester, New York | BBA & Master NEW  
State University of New York at Geneseo, New York | BBA  
University of California, Irvine (Study Abroad Only & Spring) | BBA  
Haas School of Business, University of California Berkeley (Studyabroad Only) | BBA 4th Year  
Valparaiso University, Valparaiso, Indiana  
Virginia Commonwealth University, Richmond
- Mexico Western Institute of Technology and Higher Education- ITESO | BBA & Master  
National Autonomous University of Mexico- UNAM | BBA & Master



## South America

- Argentina Universidad de San Andrés, Pcia. de Bs. As. | BBA  
IAE Business School, Buenos Aires | BBA & Master
- Brazil INSPER Institute of Education and Research, São Paulo | BBA  
IBMEC, Rio de Janeiro | BBA & Master  
Federal University of Juiz de Fora | BBA & Master  
Superior School of Advertising and Marketing, São Paulo | BBA & Master  
FACHA University, Rio de Janeiro | BBA & Master  
Pontifical Catholic University of Minas Gerais - PUC  
Mina, Belo Horizonte | BBA & Master  
University of Minas Gerais, Pampulha | BBA & Master  
Santa Catarina State University-UDESC, Florianopolis | BBA & Master  
The Federal University of Technology, Parana | BBA & Master
- Colombia Antonio Narino University, Cundinamarca | BBA
- Peru Universidad San Ignacio de Loyola, La Molina | BBA & Master  
Technological University of Peru, Cercado de Lima | BBA & Master



## Africa

- Burundi International Leadership University, Burundi
- Kenya United States International University, Kenya | BBA
- Nigeria University of Ibadan, Ibadan | BBA  
Crawford University, Igbesa | BBA

- South Africa Nelson Mandela Metropolitan University, Port Elizabeth  
University of Dar es Salaam | BBA & Master
- Tanzania Moshi Co-operative University | BBA & Master
- Uganda Makerere University | BBA



## | CDC(Career Development Center)

### 국내/해외 인턴십 프로그램

- 여름, 겨울 학기에 국내 및 해외(일본, 유럽, 동남아 등)에 단기 인턴십 지원 프로그램 운영

### 1, 2 학년 자아탐색 및 진로 설계

- 자신의 적성과 능력 탐색(MBTI TEST)
- 경력개발계획 수립 지도

### 3, 4 학년 진로 및 취업기회 집중 지도

- Sol-Career Academy : 개인별 취업진로상담
- Global job searching practice :  
Resume 작성 실습 / 면접클리닉

### 졸업생 Homecoming

- 졸업생 선배들의 Homecoming 특강 및 재학생과의 교류

### IT 교육과정 운영

- IT시대에 필요한 Python과정 운영
- 빅데이터 활용 마케팅

### CDC 교육 프로그램

- Leadership Camp : 국내 기업 방문, CEO특강 및 리더십 코칭 기회
- Global CEO Mentoring
- 맞춤형 기업 실무역량 강화 과정
  - 수출입 및 마케팅 실무 강화
  - 마케팅 데이터 분석
  - 물류관리

## | Global Activity

### Platinum Lecture (글로벌 전문가 초청특강)

- 외교관, 공공기관 경영자, 각계 전문가 초청 특강
- 글로벌 기업 CEO등을 초청하여 매월 1-2회씩 특강

### 글로벌 CEO 멘토링

- 국내외 우수 기업의 전·현직 CEO들로 구성된 멘토 그룹을 초청하여 면담 시행
- 6명의 멘토들이 학생을 맡아 멘토링을 시행함

### Global Challenge Program

국내 우수 기업에서의 조직 구조, 문화, 비즈니스를 주제로 재학생들에게 비즈니스 현장을 체험하게 함으로써 비즈니스 리더로서 갖추어야 하는 기본 역량 배양을 위한 토대를 마련하고자 하는 목적을 가진 프로그램

- 글로벌 기업현장 방문, 실제 문제점 분석 및 해결방안 발표 경진대회
- 글로벌 기업 전·현직 임원들이 경험한 실사례 직접 발표 및 과제 부여, 연구 (경진대회 우수학생 해외현장 연수 기회 제공)

### International Business Plan Competition

매 학기 하이라이트 중 하나이며 전 세계 다른 대학들의 학생들과 함께 비즈니스 사례를 분석하고, 실제 현장의 문제점들의 해결방안을 연구하여 제시하는 경연대회입니다.

이 경연대회를 통해서, 학생들은 다른 경영대학 학생들과 협업을 발전시키고, 차세대 리더의 글로벌 네트워크를 만듭니다. 그리고, 세계화된 경제체제에서 밝은 미래를 위한 준비를 하고 있습니다.

- International Business Case Competition
  - 전세계 각 나라 대학교 대표학생들과 경연하는 프로그램
- Asian Thought Leaders' Case Competition
  - 아시아 각 나라 대학교 학생들과 경연하고, 수상팀은 개최국을 탐방하는 기회를 갖게 되는 프로그램





# SOL BRIDGE

## Various Club Activities

다양한 동아리 활동





## SolBridge Debate Society

- 2020년 세계대학생토론대회(WUDC) ESL 준우승
- 2019년 옥스퍼드IV 국제대회 ESL 준우승
- 2019년 아시아 BP 국제대회 우승(동북아 최초)
- 2018년, 2019년 환태평양 국제 디베이트 오픈 우승
- 2017년 전국 학생 토론대회 최고연사상 수상
- 2017년, 2018년 차이나BP오픈 우승
- 2017년, 2016년 아시아영어올림픽 디베이트 부문 최고연사상(2016년)
- 2017년, 2016년 아시아 BP국제대회 EFL최고연사상(2년연속)
- 2016년, 2015년 일본 규슈컵 국제대회 최고 연사상(2년 연속)
- 2015년 동북아시아 디베이트 오픈, 최고 연사상(2년 연속)
- 2017년, 2015년 한국 대학교 토론연맹(KIDA) 국제 토론대회 우승
- 2015년 일본 규슈컵 국제대회 우승
- 2015년 오세아니아-아시아 국제 토론대회 최고 연사상
- 2015년, 2014년 차이나 디베이트 오픈 2회 연속 우승
- 2014년, 2018년, 2019년 전국 학생 토론대회 우승
- 지난 5년 간 국제대회 30여 차례 이상 준우승



대학생 국제, 국내 토론대회 수상경력

2012년	7	2012년	2
2013년	24	2013년	7
2014년	43	2014년	18
2015년	44	2015년	23
2016년	33	2016년	10
2017년(봄)	44	2017년(봄)	23
2018년	31	2018년	21
2019년	26	2019년	16
국제 토론대회		국내 토론대회	

# | SolBridge Entrepreneurship Center

단순한 창업 지원이 아니라, 급변하는 시대에 빠르게 적응할 수 있는 핵심 역량이자 태도인 기업가정신을 접하고 내면화할 수 있는 다양한 프로그램 진행

- Start-Up, Social Entrepreneurship, Maker Movement, Coding 경진대회, 워크샵, 세미나, Field Trip 기획 및 운영
- 학생들이 주도적으로 관리하고 활용하는 Start-Up Lounge 공간 제공
- 학생들의 Start-Up 동아리 『UNISOL』 대상 협력 및 지원



ASVF

(Asian Students Venture Forum)

아시아 최대 규모 대학생 창업경진대회인 제17회 ASVF 본선에 3팀 진출 및 3등상 수상 (2018. 3)



SolBridge Startup Idea Competition 결선

우승자는 여름학기 중 미국 Babson College 에서 2주간 글로벌 프로그램 참여 및 학점 취득 가능 (2018. 4)



3 Day Startup Regular Program 한국 최초 개최

세계에서 가장 유명한 대학생 대상 집중 창업 교육 프로그램인 3 Day Startup 을 충남대학교와 협력하여 진행 2박 3일간 해커톤 및 강의를 결합된 방식으로 창업의 기초를 직접 경험 (2017. 9)





## Club List

- 창업 동아리 : UNISOL
- 취업 동아리 : SolBridge Business Consulting, Sol-Coding
- 스포츠 동아리 : FC SolBridge, Volleyball Club, Sol-Basketball, Sports Club
- 취미 동아리 : Sol-Cheerleaders/Dancing, Sol-Photo, Music Club, Banana Skate,
- 종교 동아리 : SolBridge international Chapel (SIC)
- 봉사 동아리 : Sol-Caring Volunteers Clubs
- 학술 동아리 : SolBridge Negotiation Club, SolBridge Debate Society, SolBridge Oratory Club, SolStreet Club

## | Babson College Camp

매사추세츠주 웰스리에 있는 경영학교로 기업가 과정 (Entrepreneurship Education)으로 U.S.News에 따르면 기업가 과정 학사가 전미 1위로 유명합니다. 대학원과정은 기업가 과정 경영학석사 과정 (MBA: Master of Business Administration), 회계학 석사 과정 (MSA: Master of Science in Accounting), 기업가 리더십 과정 (MSEL- Master of Science in Entrepreneurial Leadership)이 있습니다.



경영학 석사  
MBA  
Master of Business Administration



회계학 석사  
MSA  
Master of Science in Accounting



기업가 리더십  
MSEL  
Master of Science in  
Entrepreneurial Leadership

# 취업에 강한 대학 솔브릿지 국제경영대학

# 77.4%

 (취업률)

## 경영학과 취업률 (대학알리미 기준)

2016년		2017년		2018년	
서울대	86.3%	서울대	82.3%	서울대	86.3%
성균관대	83.4%	성균관대	81.8%	성균관대	81.8%
고려대	79.8%				
<b>SOLBRIDGE</b>	<b>79.5%</b>	<b>SOLBRIDGE</b>	<b>80.0%</b>	<b>SOLBRIDGE</b>	<b>77.4%</b>
한양대	78.9%	연세대	78.8%	한양대	76.6%
한국기술교육대	78.3%	고려대	76.6%	연세대	75.1%
연세대	75.5%	한국기술교육대	75.4%	한국기술교육대	69.9%
		한양대	74.3%		

## | 취업사례

### 대학원 진학

- 한\*\* 서울대학교
- 전\*\* 연세대학교
- 이\*\* 미국 피츠버그대학교
- 김\*\* 미국 조지아대학교
- 강\*\* Kaist
- 원\*\* 북경대학교
- 고\*\* 고려대학교
- 유\*\* 연세대학교
- 황\*\* Nagoya 대학교
- 김\*\* 한양대학교
- 조\*\* 연세대학교
- 조\*\* Kaist
- 문\*\* 중앙대학교
- B\*\* 서울대학교

### 국내 취업

- 이\*\* 삼성KPMG/KICPA
- 진\*\* 지성회계법인/AICPA
- 이\*\* 우리은행
- 최\*\* 쿠팡
- 권\*\* NAVER
- 정\*\* 쿠쿠전자
- 정\*\* 핸드스튜디오
- 김\*\* 메쉬코리아
- 유\*\* Edelman Korea
- 유\*\* 올리브영
- 이\*\* 국제바독연맹
- 유\*\* 한미약품
- 남\*\* 삼천당제약
- 지\*\* 심텍
- 김\*\* 스타벅스
- 오\*\* ABLE 컨설팅
- 백\*\* 쿠쿠전자
- 안\*\* 포스코
- 석\*\* Johnson n Johnson
- N\*\* 삼성전자
- 원\*\* LG 이노테크
- 연\*\* 한국직업능력개발연구원

### 해외 취업

- 박\*\* Bennett Thrasher. USA
- 강 \* Mercedes-Benz. USA
- 이\*\* ARC land service. Japan
- 주\*\* Pomelo, Thai
- 최\*\* Kotra, India
- 박\*\* DHL. Indonesia
- 김\*\* Invesco. USA
- 김\*\* SPC. France
- 이\*\* 북경외대
- 김\*\* LG전자, Mexico
- C\*\* Nielson, China
- B\*\* Deloitte. Uzbek
- Z\*\* The Economist Group
- L\*\* Uber. Singapore
- C\*\* Google
- B\*\* HP. Morocco
- J\*\* LG Chem, India
- Y\*\* SharePop
- K\*\* Ministry of Public Edu. of Uzbekistan
- 손\*\* 이스라엘 대사관
- 정\*\* LG(베트남)
- 오\*\* LG(케냐)
- 이\*\* LG(케냐)
- 김\* 아데코 코리아
- 정\*\* 이스타항공
- 김\*\* 비엠헤항공



## Sol-Frontier

솔브릿지 국제경영대학의 홍보대사로서 학교의 인재상인 'Asian Thought Leader'가 되기 위해 애교정신을 가지고 열정적으로 학교생활에 임하는 재학생들로 이루어져 있습니다.

솔브릿지 방문과 탐방행사를 비롯한 각종 오프라인 행사와 카페, 페이스북 등 온라인 홍보의 주역으로서 '한국 속의 세계대학', '다양한 세계무대로의 진출 기회'라는 국내 유일의 독창성을 가진 솔브릿지를 앞장서서 알리는 역할을 하고 있습니다.

※ 블 로 그 : <https://blog.naver.com/sol-frontier>

※ 페이스북 : <https://www.facebook.com/solfrontier>

# CAMPUS LIFE



## Culture Day

약 64개국에서 온 학생들이 전통과 문화를 교류하고 이해하는 행사를 통해 글로벌 시대를 함께 이끌어 갈 수 있는 더욱 강한 국제적 네트워크를 만들고 있습니다. 각기 다른 전통과 문화를 가진 학생들이 자국에서만 맛볼 수 있는 음식을 손수 만들어 나눔을 갖고, 자국만의 독특한 노래나 춤을 공연을 통해 많은 학생들에게 보여주고 자랑하는 자리가 됩니다. 문화의 벽을 하나의 소통문화로 형성하고 서로 다른 문화들을 이해하는 것에 의미를 두는 행사입니다.



## Homecoming Day

Homecoming Day는 졸업생들을 초청하여 선·후배간의 대화의 장을 열고 17개의 동아리들이 활동 및 축하공연을 통하여 다양한 학생들이 문화적 소통을 가능하게 하는 행사입니다. 이 행사를 통해 재학생들은 졸업생들의 조언으로 간접적인 사회경험을 할 수 있는 기회를 얻고 SolBridger 들의 소통의 경로를 더욱 단단하게 이어줍니다.



## Sports Day

학생들 간의 화합을 위해 개최하는 행사로 공동의 목표를 향해 서로 단합하며 열정적인 마음을 한 번 더 되새기어 정신뿐만 아니라 육체적으로도 성장할 수 있게 하고 있습니다. 연습과 여러 경기를 통하여 학교생활에 대한 적응력을 높이고, 서로 믿고 의지할 수 있도록 하여 학생들 간의 또 다른 문화소통의 장이 되도록 하고 있습니다.



We'll Help You  
Sharpen Up Your English !

# 신입생 영어 학습 강화 프로그램

## English Immersion Program

- 대상: 솔브릿지국제경영대학의 수시전형 합격생 중, 영어소양 발전의 필요를 느끼는 학생
- 프로그램 내용
  - 1) English Class: 전체 참가학생들을 2개 그룹으로 구분하여 운영
    - Conversation
    - Reading Comprehension
    - Writing
    - Presentation & Discussion
    - Reading / Listening & Discussion, Current Events and Conversation
    - Case Study / Meetings & Presentation
    - Movie and Discussion
  - 2) Team project and competition
  - 3) 프로그램 참가비 및 기숙사비는 무료

## Intensive English Program-SolBridge (IEP-S)

- 국제경영인으로서의 기본 소양 및 비즈니스 영어능력 함양을 위한 영어 집중 향상과정
- 정규학기(6학점)
  - 1) Speaking & Listening Course Description (3학점)
  - 2) Reading & Writing Course Description (3학점)
- 여름학기(3학점)

## English Development Program

- 비즈니스 영어를 더 유창하고 더 효과적으로 말하고, 상호 작용 할 수 있게 하는 과정



## Study Group Activity

- 외국인 학생과 2인 1실의 기숙사 생활로 다양한 생활영어회화 능력 향상

# Interview

## 한지민 (졸업생)

솔브릿지 국제경영대학에서의 4년은 한계에 부딪혀보고, 도전하고, 때로는 무너지기도 때로는 성취하기도 하며 학생으로서, 사회의 구성원으로서 저의 정체성을 확립해나가는 중요한 시간이었습니다. 승산이 불확실한 도전을 앞두고 앞이 보이지 않아 속상해 할 때, 든든한 버팀목이 되어주었던 친구들과 고군분투 끝에 얻어낸 감동스러운 성취를 당신 자신들의 기쁨처럼 생각하는 교수님들을 만난 곳이 솔브릿지였다고 자신있게 말할 수 있습니다.

그런 인생의 멘토들을 만나며, 대학의 교육이란 지식의 전수 뿐만 아니라, 인간다운 삶을 살기 위해 우리가 가져야 할 덕목들을 몸소 실천으로 보여주는 것 또한 포함 되는것이라 느꼈습니다. 올바른 리더, 교육자, 멘토가 되기 위해서 어떤 삶의 태도를 가지고 살아나야 할지에 대한 깊은 가르침을 얻기도 했습니다.

솔브릿지 재학 중 얻었던 수많은 기회들, 모두가 안 될 것이라 말 할 때, 너라면 가능할거야라고 말하며 아낌없는 지지를 보냈던 교수와 교수님들, 그 모두가 차곡차곡 쌓여 더 높은 꿈을 향해 도전하고 있는 저에게 있어 든든한 버팀목이 되어주었다고 생각합니다.

솔브릿지 국제경영대를 졸업하고, 지금은 서울대학교 경영대학원에서 석사 과정을 밟고 있습니다. 새로운 환경과 새로운 기회들에 때로는 두렵기도 또 때로는 설레기도 하지만, 지난 4년 솔브릿지가 저에게 가르쳐준 "모든 것이 합하여 선을 이룬다" 그리고 "두드리면 열릴것이다" 라는 삶의 교훈은 앞으로도 도전하고, 실패하기도 하고, 성취하기도 하는 과정 속에서 저를 더욱 단단히 지지해줄것이라 굳게 믿습니다.



## 유하연 (졸업생)

안녕하세요. 현재 Adecco Group 한국 지사 에서 Consultant로 일하고 있는 졸업생 유하연입니다.

아데코는 세계 최대 규모의 HR 서비스 기업으로 본사는 스위스에 위치하고 있으며 세계유수의 경제지가 선정한 세계 500대기업으로 전 세계 60개국에 5,500개 지사를 보유하고 있습니다.

저는 고급인력을 필요로 하는 기업 혹은 기관의 인재 채용을 돕고 개인의 커리어 컨설팅을 하고있습니다. 이 일을 하기 위해서는 다양한 회사와 직군의 핵심 인재들을 만나야 하기 때문에 그에 상응하는 지식이 필요합니다. 신입으로서 도전하기 힘든 일이지만 학교에서 경험한 인턴십, 해외 연수 프로그램 덕분에 어려움 없이 업무에 적응 할 수 있었습니다. 특히 Business case study와 토론 중심의 학교 수업은 단순히 학문적 지식에서 그치는 것이 아닌, 실제 업무에 참고 할 수 있는 지식과 경험의 기반이 되었습니다.

뿐만 아니라 조기졸업이 가능한 커리큘럼 덕분에 늦은 나이에 대학에 입학했지만 오히려 또래에 비해, 빠르게 졸업하여 취업에 성공할 수 있었고 학교의 다양한 장학금 제도가 있었기에 쉬지않고 공부 할 수 있는 여건을 누릴 수 있었습니다. 마음 맞는 친구들과 함께 만든 창업동아리 (UNISOL)는 개인적인 추억 뿐만 아니라 실제 학기 중에 창업에 도전하는 원동력이 되었습니다.

이렇듯 솔브릿지는 노력하는 분들에게 무한한 가능성이 열려있는 학교입니다. 설사 본인이 부지런한 사람이 아니라도 괜찮습니다. 학교엔 학생이 빛을 발할 수 있도록 하는 수많은 프로그램과 이를 위해 쉬지않고 고민하는 교수님들이 있습니다. 더 많은 인재들이 와서 이 같은 환경을 누리고 성장할 수 있으면 좋겠습니다.

저는 현재도 Beta Gamma Sigma Society와 외국인 동문 등의 국제 네트워크 덕에 조금 더 넓은 인사이트를 가진 사회인이라 자부하며 주어진 자리에서 최선을 다하고 있습니다. 앞으로도 좋은 선배로서 또 후배로서 함께 이끌어주는 관계가 되길 희망합니다.





### 유지수 (졸업생)

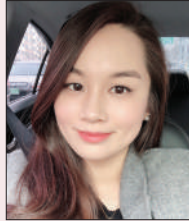

안녕하세요, 솔브릿지 11학번 유지수입니다. 저는 현재 뉴욕에 본사를 두고 있는 글로벌 1위 PR 에이전시인 에델만의 한국 지사인 에델만 코리아 (Edelman Korea)의 헬스케어 팀에 근무하고 있습니다. 세계 유수 다국적계약사들의 언론/미디어 활동 및 마케팅과 더불어 사회공헌 활동이나 기업/제품 브랜딩, 위기 관리 등의 업무를 진행하고 있습니다. 재학 당시 참여했던 다양한 활동과 경험이 밑거름이 되어 커뮤니케이션에 대한 관심을 키우는 계기가 되었고, 인턴 경험을 통해 제약 산업과 헬스케어에 대한 통합적 이해를 키우며 업무를 진행한 것을 시작으로 현 직장에서 기업의 PR 컨설팅, 제품의 시장 개발 및 확장, 치료제의 패러다임 전환 등의 업무를 시행하고 있습니다. 학교를 통해 얻은 제일 큰 경험은 해외에 있는 외국인 친구들과의 꾸준한 네트워킹과 고정적인 관점을 벗어나 보다 유연한 사고를 기를 수 있는 기회라고 생각합니다. 멋진 팀워크를 바탕으로 유능한 분들과 함께 일하고 있으며, 커뮤니케이션 마케팅 실력을 바탕으로 저만의 브랜드를 만드는 것이 목표입니다.

### ANNIE (재학생)



Shakuntala Devi, a brilliant Indian woman who made education her weapon, once said, "Education is not just about going to school and getting a degree. It's about widening your knowledge and absorbing the truth about life."

My school was a place that challenged me in a positive way. It was a place that made me broaden my horizons and be the best possible version of myself I can be. And this personally helped me a lot. SolBridge is unique in the way it provides education to its student. The faculty members and professors are from all around the world. The small class numbers and unique method of teaching have also made my learning experience more effective and smooth.

My most favorite part about SolBridge is how diverse it is. And this prepares me to take on the world because SolBridge is just a mini version of the bigger world out there. If I had stayed in my comfort zone where everyone looked like me, dressed like me and spoke like me, I would not have had the skills and assets I have today. I found myself in the midst of a unique environment where everyone was different. I had to learn how to communicate with people that were different from me. This personally made me adapt to changes better. It also made me more open-minded to different cultures and ideologies. I learned to accept and respect others despite our differences. And last but not least, I made memories and friends from all over the world that I will cherish forever.



### 박현수 (재학생)

#### 스위스에서 교환학생

2016학년 솔브릿지에 입학 후 앞만 보고 정신없이 달려왔기 때문에 졸업 전 교환학생을 가야겠다는 결심을 했습니다. 본래 국제기구와 금융에 관심이 있었기에 이 분야로 유명한 유럽권 나라로 가고 싶다는 생각을 했었고, 마침 아셈듀오 재단의 장학금 프로그램이라는 좋은 기회가 주어져 여러 조건에 부합하는 스위스에 교환을 다녀왔습니다. 교환학생 기간동안 스위스 빈터투어의 ZHAW 대학교에서 공부를 하게 되었는데, 금융 및 항공 근무자들이 많이 거주하는 도시에 위치하다 보니 보다 체계적인 커리큘럼과 세계 유수의 기업 및 정부 관련 경험이 있는 교수진들에게 수업을 들을 수 있는 기회를 얻게 되었습니다. 또한, 다양한 분야에서 일한 경험이 있는 사람들과 한 팀이 되어 수업을 함께 들으며 함께 여러 인맥을 쌓을 수 있었습니다. 이 학교에서 가장 좋았던 점은 기업연계 프로그램이 잘 되어 있어 스위스 및 유럽 기업들과의 협업을 통해 사회문제 해결 및 컨설팅을 할 수 있는 기회를 자주 가지게 되었던 점이었습니다. 예를들어 저는 교환학생 기간동안 스위스에서 가장 큰 급식 및 호텔조리 업체인 SV GROUP의 모든 리포트와 회사의 경영 전반이 UN의 지속 가능성 개발 목표(SDGs)와 어느정도 연계성이 있는지 분석하고 파트너사인 WFF와 UN의 가이드라인에 맞춰 회사 운영 및 리포트 전반에 관한 컨설팅을 회사 관계자들에게 할 수 있는 기회를 얻었습니다. 이로인해 스위스 및 독일 문화권 전반의 관련 산업 전반에 대한 이해를 할 수 있게 되었고, 지속가능성장을 좀 더 이해할 수 있는 기회를 얻을 수 있었습니다. 교환학생 이후로 졸업학년 때 많은 것들을 해야 하지만 스위스에서의 교환학생은 제게 다양한 경험을 하게 해주고, 세상을 보는 관점과 행복의 기준을 바꾸어 주는 그 무엇보다도 바꾸지 못할 인생에서의 특별한 경험이었습니다.

마지막으로 교환학생 기간 동안 전폭적인 지지를 해준 가족들과 아셈듀오 재단 및 솔브릿지에 감사의 말씀을 드리고 싶습니다.

# FACILITIES

## 솔브릿지의 시설

17층 빌딩의 솔브릿지 국제경영대학에는 최첨단 강의실과 도서관 뿐 아니라 강당, 컴퓨터실, 체육관, 학생식당, 레스토랑 및 카페테리아, 수영장과 피트니스센터까지 모두 한 곳에 갖춰진 현대식 캠퍼스입니다.

- 솔지오 기숙사

학습형 기숙사로서 외국어(영어공용)만 사용하며 원어민 교수가 기숙 지도교수로, 외국인 유학생들이 멘토로 활동하여 상호간의 튜터링 시스템을 활성화하고 있습니다.



멀티미디어 컨퍼런스 룸



휘트니스 센터



컴퓨터실

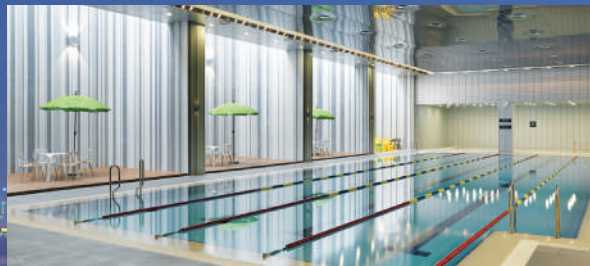

수영장



강의실



커피숍



도서관



레스토랑



# 2021학년도 전형일정

## 1. 재외국민과 외국인 모집

구분	기간	비고
원서접수	2020.07.20.(월)~24(금)	<ul style="list-style-type: none"> <li>원서 접수 마감일 : 2020. 7. 24.(금) 17:00까지</li> <li>제출 서류 마감일 : 2020. 7. 30.(목) 17:00까지</li> </ul>
면접고사	2020.07.31.(금)	
합격자발표	2020.08.05.(수) 10:00 ~	

## 2. 수시모집

구분	기간	비고	
원서접수	2020. 9. 23.(수) ~ 9. 28.(월)	<ul style="list-style-type: none"> <li>원서 접수 마감일 : 2020. 9. 28.(월) 19:00까지</li> <li>제출 서류(자기소개서 온라인 입력) 마감일 : 2020. 10. 06.(화) 17:00까지</li> </ul>	
학생부종합전형 및 실기/실적위주전형 1단계 합격자발표	2020. 11. 04.(수) 10:00	• 본 대학교 홈페이지	
면접고사	학생부교과	<ul style="list-style-type: none"> <li>일반 II 전형</li> <li>지역인재전형</li> </ul> 2020. 10. 28.(수) ~ 10. 31.(토) 중 본인이 원하는 면접일 하루를 선택	<ul style="list-style-type: none"> <li>09:30 ~ 12:00</li> <li>13:00 ~ 17:00</li> </ul>
	학생부종합	<ul style="list-style-type: none"> <li>잠재능력우수자 I 전형</li> <li>잠재능력우수자 II 전형</li> </ul> 2020. 11. 09.(월) ~ 11. 18.(수) 중 실시	• 학과(부)별 면접일자 우송대 입학종합서비스 공지사항 참고
	실기/실적위주	<ul style="list-style-type: none"> <li>외국어우수자전형</li> </ul>	
합격자 발표	2020. 11. 27.(금) 10:00~	• 본 대학교 홈페이지	
합격자(문서) 등록	2020. 12. 28.(월) ~ 12. 30.(수)	<ul style="list-style-type: none"> <li>본 대학교 홈페이지</li> <li>2020 12. 30.(수) 16:00 마감</li> </ul>	
총원합격	발표	2020. 12. 31.(목) ~ 2021. 1. 4.(월)	• 총원합격 발표 : 2021. 1. 4.(월) 21:00 까지
	등록	2020. 12. 31.(목) ~ 2021. 1. 5.(화)	• 2021. 1. 5.(화) 16:00 마감
최종 합격자 등록	2021. 2. 8.(월) ~ 2. 10.(수)	• 본 대학교 지정 은행	

## 3. 정시모집

구분	기간	비고
원서접수	2021.01.07.(목)~11(월)	• 원서 접수 기간 중 3일 이상
전형기간(나군)	2021.01.21.(목)~28(목)	<ul style="list-style-type: none"> <li>미등록 총원 합격 통보 마감 - 2021. 2. 18.(목) 21시까지</li> <li>미등록총원 등록마감 - 2021.02.19.(금)</li> </ul>
합격자발표	2021.02.07.(일)	
합격자등록기간	2021.02.08.(월)~10(수)	

※ 위 입학전형 일정은 변경될 수 있으므로 수시로 본 대학 홈페이지를 확인하시기 바랍니다.

# 2021학년도 신입생 모집요강

## 1. 모집인원 및 전형요소

구분	수시모집					정시모집		합계
	일반전형 II (학생부교과)	지역인재 (학생부교과)	잠재능력 우수자 전형 I (학생부종합)	잠재능력 우수자 전형 II (학생부종합)	외국어 우수자전형 (특기자)	일반전형 (수능위주)	외국어 우수자전형 (특기자)	
모집인원	26명	10명	19명	7명	20명	0명	0명	82명
전형요소	학생부성적 70% 면접 30%		① 1단계 : 서류심사 100% (5배수선정) ② 2단계 : 1단계 성적 50%, 심층 면접 50%			수능100%	서류심사 60% 심층면접 40%	-

## 2. 전형별 지원 자격

구분	수시모집				정시모집	
	일반전형 II (학생부교과)	지역인재 (학생부교과)	잠재능력 우수자 전형 I, II (학생부종합)	외국어 우수자전형 (특기자)	일반전형 (수능위주)	외국어 우수자전형 (특기자)
지원자격	2021년 2월 고교 졸업예정자 및 고교 졸업자 또는 법령에 의하여 이와 동등 이상의 학력이 있다고 인정된 자.  ※ 검정고시 출신자도 지원 가능함.	충청권 (대전.세종.충남.충북) 지역 소재 해당지역 고교에서 입학부터 졸업까지 재학한 고교졸업(예정)자  ※ 검정고시 출신자 지원 불가.	① 국내고교 졸업(예정)자 ② 해외고교 졸업(예정)자  ※ 검정고시 출신자도 지원 가능함.	① 영어교과성적 우수자 (모든 영어교과 중 2등급 이내인 과목이 한 학기 이상) ② 외국어/국제 전문교과 이수자 ③ 해외고교 졸업(예정)자 ④ 검정고시 영어 과목 90 점이상자 ⑤ 기타 각종 특기가 있는 자 ⑥ 자기추천자	2021년 2월 고교 졸업예정자 및 고교 졸업자로서 2021학년도 대학수학능력시험에 응시한 자	① 영어교과성적 우수자 (모든 영어교과 중 2등급 이내인 과목이 한 학기 이상) ② 외국어/국제 전문교과 이수자 ③ 해외고교 졸업(예정)자 ④ 검정고시 영어 과목 90 점이상자 ⑤ 기타 각종 특기가 있는 자 ⑥ 자기추천자

## 3. 전형별 제출서류

구분	수시모집				
	일반전형 II (학생부교과)	지역인재 (학생부교과)	잠재능력 우수자 전형 I (학생부종합)	잠재능력 우수자 전형 II (학생부종합)	외국어 우수자전형 (특기자)
공통		① 입학원서		① 입학원서 ② 자기소개서	① 입학원서 ② 자기소개서 ③ 공인외국어 성적원본 (소지자에 한하여 선택 제출)
국내고교졸업 (예정자)			① 학교생활기록부		
해외고교 졸업(예정자)	-	-	① 졸업(예정)증명서 ② 성적증명서 ③ 해당 국가 소재 영사관의 영사확인 또는 해당 국가 정부기관의 아포스티유 확인서 ④ 자기추천서(온라인입력) ⑤ 기타 개인활동자료 및 실적물(선택서류)	① 졸업(예정)증명서 ② 성적증명서 ③ 해당 국가 소재 영사관의 영사확인 또는 해당 국가 정부기관의 아포스티유 확인서 ④ 기타 개인 활동자료 및 실적물(선택서류)	① 졸업(예정)증명서 ② 성적증명서 ③ 해당 국가 소재 영사관의 영사확인 또는 해당 국가 정부기관의 아포스티유 확인서 ④ 기타 개인 활동자료 및 실적물(선택서류)
검정고시 출신자	① 검정고시 합격증명서 ② 검정고시 성적증명서	-	① 검정고시 합격증명서 ② 검정고시 성적증명서 ③ 자기추천서(온라인입력) ④ 기타 개인 활동자료 및 실적물(선택서류)	① 검정고시 합격증명서 ② 검정고시 성적증명서 ③ 기타 개인 활동자료 및 실적물(선택서류)	① 검정고시 합격증명서 ② 검정고시 성적증명서 ③ 기타 개인 활동자료 및 실적물(선택서류)
기타 각종 특기가 있는 자	-	-	-	-	① 기타 각종 특기를 증빙할 수 있는 서류
자기추천자	-	-	-	-	① 자기추천서 ② 기타 개인 활동자료 및 실적물(선택 서류)
영어교과성적 우수자 및 외국어 전문교과 또는 국제전문교과 이수자	-	-	-	-	① 학교생활기록부

※ 정시전형 제출서류는 추후 본 대학 홈페이지를 확인하시기 바랍니다.

## 솔브릿지 국제경영대학 신입생 장학제도

장 학 금 유 형	장 학 금	외 국 어	시 험 종 류	기 준 점 수	
글로벌 인재장학	등록금 100%	영어	토익	970	
			토플	110	
			텡스	938	
			IELTS	8.5	
	등록금 50%	영어	영어	토익	900
				토플	99
				텡스	838
				IELTS	7
		독일어	독일어	SNULT	60
				FLEX	750
				Test DAF	수준 3
				Goethe Zertifikat	B2
		불어	불어	SNULT	60
				FLEX	750
				DELF/DALF	B2
		러시아어	러시아어	SNULT	60
				FLEX	750
				TORFL	1단계
		중국어	중국어	SNULT	60
				FLEX	750
HSK(신)				5급 / 210점	
일본어		일본어	SNULT	60	
			FLEX	750	
			JPT	750	
	JLPT(신)		N2 / 150점		
스페인어	스페인어	SNULT	60		
		FLEX	750		
		DELE	B2		
솔브릿지 인재장학	등록금 100%	5학기 영어 과목 평균 1등급 이내 (졸업생은 6학기)			
	등록금 70%	5학기 영어 과목 평균 1.5등급 이내 (졸업생은 6학기)			
	등록금 50%	5학기 영어 과목 평균 2등급 이내 (졸업생은 6학기)			
수능성적 우수자	등록금 100%	수능 영어가 1등급 이내이면서 국어, 수학, 탐구 중 2개 영역 합이 3등급 이내(탐구영역의 경우 2과목 평균)			
	등록금 70%	수능 영어가 2등급 이내이면서 국어, 수학, 탐구 중 2개 영역 합이 3등급 이내(탐구영역의 경우 2과목 평균)			
	등록금 50%	수능 영어가 2등급 이내이면서 국어, 수학, 탐구 중 2개 영역 합이 3.5등급 이내(탐구영역의 경우 2과목 평균)			
Asian Thought Leader장학	등록금 100% ~ 30%	글로벌 인재로 성장할 잠재능력이 큰 학생으로 신입생 장학위원회에 선발된 자			
솔브릿지 주최 대회 장학	수여증서 기준	솔브릿지가 주최한 각종대회에서 입상한 팀			

※ 매 학기 평점 3.6 이상 유지시 장학금 계속 지급, 성적기준(3.6)에 미달되는 경우 장학금 지원 대상에서 제외되며, 이후 학기부터는 솔브릿지 재학생 장학금지급규정에 준하여 적용. (단, 8학기 이상 초과학기는 제외)

※ 원서접수 시 모집요강 또는 입학 홈페이지 자료실의 '외국어성적 우수 장학생 신청서' 및 '신입생 경시·경연대회 입상자 장학생 신청서'를 증빙서류와 함께 온라인으로 업로드 해야 하며(원서접수 마감 후 제출한 경우 불인정) 총원합격자도 장학기준을 충족하면 장학금 지급.

※ 수능성적 우수자 장학은 정시모집 선발자 중 자격기준을 충족하면 장학금 지급.

# Why SolBridge?

- 진정한 의미의 국제경영대학
  - 64개국 외국학생들과의 글로벌 인맥 추구
  - 100% 영어강의 및 미국식 커리큘럼(외국인 교수 비중 75%)
  - 체계화된 영어능력 강화 프로그램 운영
  - 졸업시 3개국어 구사능력 보유(한국어, 영어, 중국어 또는 일본어)
- 검증된 학사운영 시스템
  - 전세계 상위 5%의 경영대학 인증(AACSB)
- 다양한 유학 기회
  - 3+1(UC-버클리 인턴프로그램)
  - 복수학위(25개 해외 연계대학), 교환학생(160개 해외 연계대학)
  - 효율적 비용으로 유학 가능
- 최상위 취업률 (80% 대학정보 공시 기준)
  - SCTS(Solbridge Career Track System)
  - CAP(Career Advisory Professor) 및 졸업생과의 Mentor 프로그램
  - CDC(Career Development Center)
  - 해외, 국내기업 인턴십 프로그램
- 최상의 캠퍼스 인프라 (17층 단독빌딩)
  - 최첨단 강의실 및 부속시설 (도서관, 컨퍼런스룸, 스터디Lab, 체육관, 수영장, 피트니스, 레스토랑...)
  - 풍부한 기숙사 시설

Korean.solbridge.ac.kr



**SOLBRIDGE** 국제경영대학  
INTERNATIONAL SCHOOL OF BUSINESS

300-814 대전광역시 동구 우암로 128

**Tel.** 042 630 8846 **Fax.** 042 630 8840

**E-mail.** [apply@solbridge.ac.kr](mailto:apply@solbridge.ac.kr)

**Website.** [korean.solbridge.ac.kr](http://korean.solbridge.ac.kr)

**Facebook.** <https://www.facebook.com/SolBridgeIR>